n trasferta a Torino i ragazzi dei Pearce non trovano la condizione

Altra giornata nera per il baseball

:AIRO M. - Ancora una pre-tazione deludente da parte ella serie B, la trasferta a To-ino contro la Juve '98 non ha ato i frutti sperati. Numerosi ono stati gli infortuni durante a prima partita, persa per 22 a , già subito alla prima ripresa i è fatto male l'esterno sini-tro titolare Merli, vittima di in brutto stiramento al pol-accio destro. Tra le battute inali si sono infortunati anche Barone e De Bon.

Nello svolgimento della parti-a, dopo le prime quattro ripre-e equilibrate, dove si vedeva ma Cairese all'altezza della situazione, soprattutto grazie ad un ottimo Suffia sul monte di lancio, i Torinesi hanno pre-so il largo a causa di una in-spiegabile brutta prova del lanciatore di rilievo Boccardo, con il quale la Cairese ha in-cassato 11 punti. In battuta si segnalano le valide di De Bon e Brugnone, autore di un fuo-ricampo.

Anche l'avvio secondo match, perso per 16 a 6, poteva essere promettente, con un apprezza-bile Aiace sul monte di lancio, seguito dai buoni Sandini e Magliano. Purtroppo le mazze dei Valbormidesi erano senza dubbio ancora imbrigliate e non sono riuscite a mettere l'avversario nel sacco, nono-stante abbiano offerto sia in attacco che in difesa una pre-stazione migliore rispetto a quella della gara precedente. Domenica prossima si aspetta il Senago in casa, con due par-tite, una alle 10.00 e una alle 15.30. Ci saranno due assenze tra le file della Cairese: Orsini e Merli, al quale tra l'altro vanno le più sentite felicitazio-ni per l'imminente matrimo-nio.

r. Corr.

VINCONO I RAGAZZI, MALE I CADETTI

Sconfitta amara per i cadetti per 20 a 3, a Torino contro i Grizzlies.

La squadra era troppo deconcentrata, sebbene al suo interno ci siano delle buone individualità emergenti. Alla terza ripresa la partita era ancora aperta, il punteggio era di 4 a 0 e la Cairese aveva degli uomini sulle basi, poteva facilmente rimontare, ma l'inning è terminato con un nulla di fatto. Anzi subito dopo un calo improvviso determinato da diversi errori difensivi e poche azioni proficue in attacco concedeva 11 punti agli avversari. Bisogna comunque dire che l'erba alta del campo torinese, sul quale la pallina rimbalzava in modo anomalo non ha certo contribuito ai nostri abituati ad altre condizioni di gioco. Nonostante tutto bella prova del giocatore esterno Berretta Danilo, e la battuta da tre basi di Grappiolo. Anche i lanciatori Blengio e Formica si sono fatti onore. Sabato prossimo partita casalinga contro il Mondovì.

Sabato 28 aprile la categoria **"Ragazzi"** ha giocato la sua prima gara in trasferta. Il diamante Sanremese ha ospitato i ragazzini che hanno sbaragliato la squadra locale: vittoria quindi sulla Sanremese per 24 a 11.

In attacco buone le prestazioni di Barlocco e Peluso, degni di nota i tre fuoricampo effettuati da Luca Lo Monte e i due di Sicco. Pregevoli anche le prestazioni della difesa, sebbene sia partita in modo tentennante, prima il lanciatore Sicco e poi Barlocco sono riusciti a limitare gli attacchi avversari. Tutta la squadra ha ben reagito alla trasferta, da segnalare l'esordio nel ruolo inedito di ricevitore di Peluso M., l'esordio positivo di Mulè Alessio e la buona prestazione di Poppa per la prima volta in terza base.

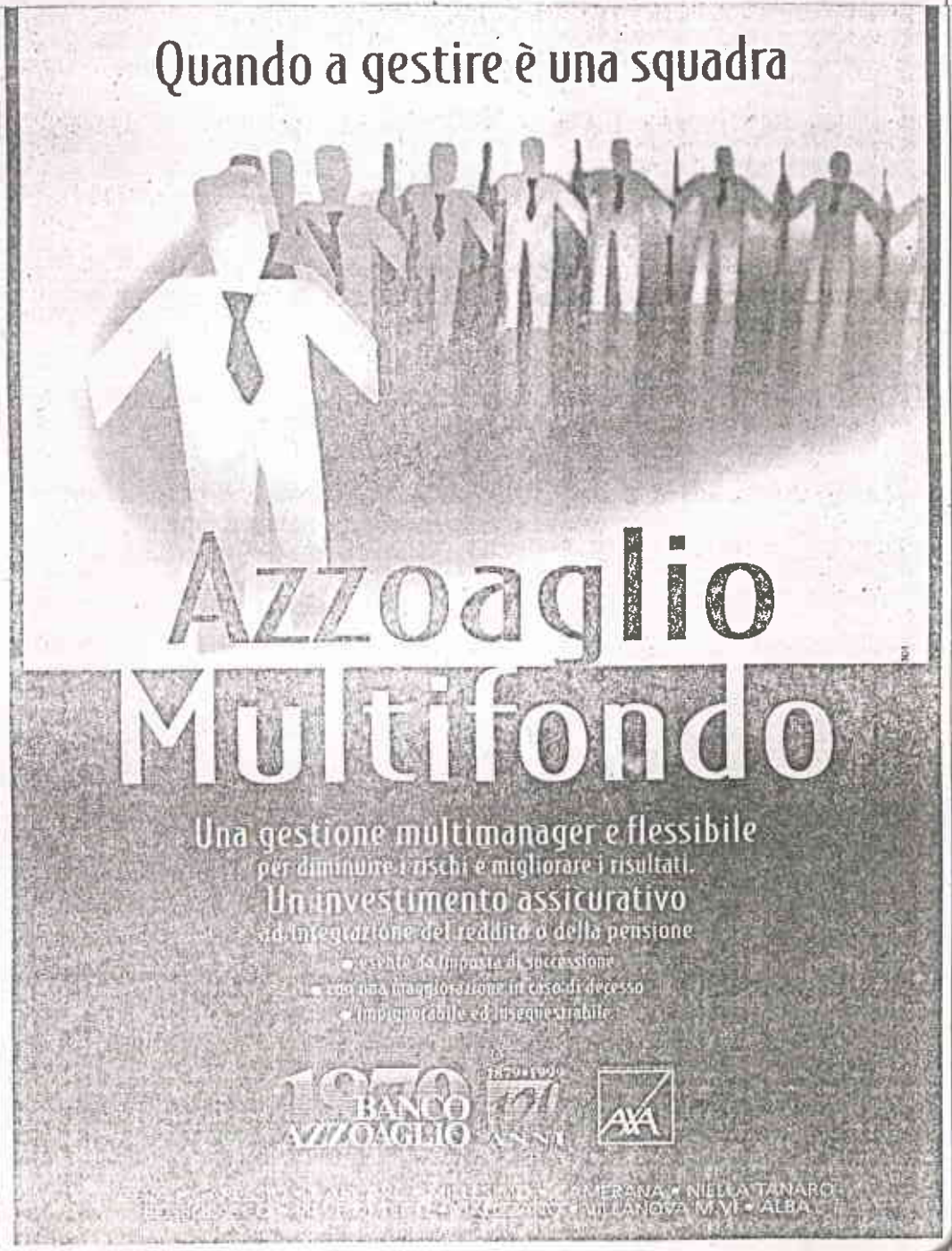

16

TRA I CADETTI DEL BASEBALL CAIRESE DI NUOVO KO

Ancora una prestazione deludente per la Cairese in B. La trasferta con la Juve 98 non ha dato i frutti sperati. Numerosi infatti sono stati gli infortuni durante la prima partita persa dalla compagine della Val Bormida per 22-6. Una sfida che ha visto perdere nella prima ripresa l'esterno titolare Merli, vittima di uno stiramento al polpaccio destro. Nel finale si sono anche infortunati Barone e De Bon. In partita, dopo quattro riprese equilibrate con una Cairese all'altezza della situazione, soprattutto grazie all'ottimo Suffia sul monte di lancio, i torinesi hanno preso il largo a causa di un'inspiegabile brutta prova del lanciatore Boccardo, con il quale la Cairese ha subìto 11 punti. In battuta si segnalano le valide di De Bon e Brugnone, autore di un fuoricampo. Nella seconda partita la Cairese è apparsa ancora una volta sotto tono perdendo ancora: 16-6. Domenica debutto stagionale casalingo col Senago. Ci saranno due assenze di rilievo per i biancorossi del coach Giampiero Pascoli: Orsini e Merli.

Sconfitta amara anche per i cadetti che a Torino coi Grizzlies sono stati battuti per 20-3. Nella categoria Ragazzi vittoria della formazione della Val Bormida sulla Sanremese per 24-11. In attacco buone le prove di Barlocco e Peluso, degni di nota i fuoricampo ottenuti da Luca Lo Monte e Sicco (due). Pregevoli anche le prestazioni della difesa. Da segnalare l'esordio positivo di Alessio Mulè e la buona partita di Poppa, per la prima volta in terza base. [r. p.]

LA STAMPA
VENERDÌ 27 APRILE 2001

BASEBALL

Debutto-choc in B a Rho, giornata negativa anche per le giovanili

Il freddo blocca la Cairese

Clima glaciale, doppia severa sconfitta

Un freddo intenso ha accompagnato la prima giornata di campionato di serie B. A Rho un clima glaciale e a tratti una pioggia fastidiosa ha disturbato l'andamento delle due partite in programma per la Cairese. I biancorossi della Val Bormida non si sono fatti onore perdendo entrambe le sfide: la prima per 22-2, la seconda per 13-0.

Bastano i risultati ad esprimere la storia delle due partite, risultato ingiusto se si pensa ai valori dei singoli in campo penalizzati soprattutto dal clima glaciale. La Cairese è apparsa molto disorientata, in ritardo come condizione atletica che tecnica. Pascoli, il coach dei biancorossi ha ancora molto da lavorare per portare la squadra al top. I Lombardi del Rho sono comunque squadra forte il cui obiettivo è quello di salire in A2. Adesso la formazione della Val Bormida cerca il riscatto domani a Torino contro la Juve 98. E' partito anche il campionato Juniores con la Cairese di Gilardo impegnata nella trasferta di Boves. Anche qui pioggia mista neve e insolito freddo per la stagione. Durante il primo inning la squadra era indietro di quattro lumghezze, am subito i ragazzi si sono ripresi chiudendo la sfida vittoriosi per 14-0. I Cadetti della Cairese hanno perso 18-9 col Sanremo. I rivieraschi si sono mostrati ben messi in campo, ma non irresistibili, d'altro canto i valbormidesi hanno dato prova di saper fare azioni spettacolari affiancate purtroppo da ingenuinità imperdonabili per la loro categoria. Anche l'avversario dei Ragazzi era il Sanremo, anche qui una sconfitta per i cairesi per 11 a 7. Domani i bababy diretti da Pascoli sono ospiti della Sanremese. [r. p.]

17

Sconfitta a Torino la formazione cairese

Non dà i frutti sperati la trasferta di baseball

Cairo Montenotte - Ancora una prestazione deludente da parte della serie B, la trasferta a Torino contro la Juve '98 non ha dato i frutti sperati. Numerosi sono stati gli infortuni durante la prima partita, persa per 22 a 6, già subito alla prima ripresa si è fatto male l'esterno sinistro titolare Merli, vittima di un brutto stiramento al polpaccio destro. Tra le battute finali si sono infortunati anche Barone e De Bon. Nello svolgimento della partita, dopo le prime quattro riprese equilibrate, dove si vedeva una Cairese all'altezza della situazione, soprattutto grazie ad un ottimo Suffia sul monte di lancio, i Torinesi hanno preso il largo a causa di una inspiegabile brutta prova del lanciatore di rilievo Boccardo, con il quale la Cairese ha incassato 11 punti. In battuta si segnalano le valide di De Bon e Brugnone, autore di un fuoricampo.

Anche l'avvio secondo match, perso per 16 a 6, poteva essere promettente, con un apprezzabile Aiace sul monte di lancio, seguito da Sandini e Magliano. Purtroppo le mazze dei Valbormidesi erano senza dubbio ancora imbrigliate e non sono riuscite a mettere l'avversario nel sacco. Domenica prossima si aspetta il Senago in casa, con due partite una alle 10.00 e una alle 15.30. Alla seconda partita seguirà un rinfresco e sono attesi quali graditi ospiti il Sindaco della città, l'assessore allo sport ed il medico sociale della squadra, Dott. Colace.

Ci saranno due assenze tra le file della Cairese: Orsini e Merli, al quale vanno le nostre più sentite felicitazioni per l'imminente matrimonio.

Sconfitta amara per i cadetti per 20 a 3, a Torino contro i Grizzlies.

La squadra era troppo deconcentrata, sebbene al suo interno ci siano delle buone individualità emergenti. Alla terza ripresa la partita era ancora aperta, il punteggio era di 4 a 0 e la Cairese aveva degli uomini sulle basi, poteva facilmente rimontare, ma l'inning è terminato con un nulla di fatto. Anzi subito dopo un calo improvviso determinato da diversi errori difensivi e poche azioni proficue in attacco concedeva 11 punti agli avversari. Bisogna comunque dire che l'erba alta del campo torinese, sul quale la pallina rimbalzava in modo anomalo non ha certo contribuito ai nostri abituati ad altre condizioni di gioco. Nonostante tutto bella prova del giocatore esterno Berretta Danilo, e la battuta da tre basi di Grappiolo. Anche i lanciatori Blengio e Formica si sono fatti onore. Sabato prossimo partita casalinga contro il Mondovì.

Sabato 28 aprile la categoria "Ragazzi" ha giocato la sua prima gara in trasferta. Il diamante Sanremese ha ospitato i ragazzini che hanno sbaragliato la squadra locale: vittoria quindi sulla Sanremese per 24 a 11.

In attacco buone le prestazioni di Barlocco e Peluso, degni di nota i tre fuoricampo effettuati da Luca Lo Monte e i due di Sicco. Pregevoli anche le prestazioni della difesa, sebbene sia partita in modo tentennante, prima il lanciatore Sicco e poi Barlocco sono riusciti a limitare gli attacchi avversari. Tutta la squadra ha ben reagito alla trasferta, da segnalare l'esordio nel ruolo inedito di ricevitore di Peluso M., l'esordio positivo di Mulè Alessio e la buona prestazione di Poppa per la prima volta in terza base. **S.**

19

GAZZETTA

Lunedì 7 Maggio 2001

BASEBALL E SOFTBALL

Sanremo impatta col Codogno

Importante pareggio del Sanremo Baseball contro il Codogno. La squadra allenata dall' ex cussino Gigi Cameroni ha messo finalmente in mostra un buon gioco imponendosi nettamente in gara-1 (15-3) e perdendo con un passivo non troppo pesante gara-2 (8-11). La classifica giallonera, dopo questo week-end, registra un totale di 4 vittorie e 6 sconfitte. La Cairese, che ospitava il Senago in serie B, dopo aver centrato il successo (8-6) nella gara mattutina non è riuscita a ripetersi nel pomeriggio, andando sotto 0-3 al quarto inning e non riuscendo poi ad organizzare una reazione convincente, chiudendo la gara sul 4-9. Nel complesso, comunque, un risultato positivo per i ragazzi allenati dall'americano Pearse, che venivano da quattro sconfitte consecutive. Continua, nel softball, la serie di sconfitte per le ragazze della Sanremese, ultime nel campionato di serie B con sei sconfitte su altrettante partite disputate. Nella serata di sabato la squadra allenata da Flavia Ciriberto è stata sconfitta sia in gara 1 che in gara 2 per manifesta inferiorità. La salvezza sembra invece sempre più alla portata delle Stars Cairo, ieri ospiti del Legnano: vittoriose in gara 1 per 4-3 , sconfitte di misura in gara 2, sempre per 4-3. Al solito in evidenza, tra le liguri, il reparto delle lanciatrici: Biuicco, Giordano e Cremonini.

LA STAMPA
MARTEDÌ 8 MAGGIO 2001 49 LIGURIA SPORT
SV IM

BASEBALL

Una vittoria e una sconfitta nel confronto col Senago

Solo un doppio infortunio blocca una bella Cairese

CAIRO

Nel debutto interno del campionato di serie B di baseball la Cairese otiene una vittoria e una sconfitta nel doppio incontro contro il Senago. Nella prima sfida in programma domenica mattina sul diamante di casa, i biancorossi della Val Bormida sono usciti vittoriosi per 8-6. La squadra è apparsa determinata e aggressiva fin dal primo minuto schierando un ottimo Sandini sul monte di lancio e un Bellino e Beltramo trascinatori in attacco.

Tutto il collettivo ha esibito un buon gioco, supplendo bene alle assenze importanti come quelle di Merli, Orsino e Arena. Discorso capovolto invece nella seconda partita, dove il lanciatore partente Suffia ha stentato ad avviare un buon gioco e tutta la difesa ha dato segni di cedimento, nonostante tutto l'attacco biancorosso riusciva a tenersi a soli tre punti di distacco dai milanesi. All'ottavo innig, quando sembrava che la squadra potesse riprendersi dagli errori iniziali, ecco arrivare l'infortunio agli esterni Aiace e Pacenza che sono stati trasportati al pronto soccorso per le cure del caso. A quel punto l'esito della partita era segnato: 14-4 per gli ospiti. Per fortuna dopo gli accertamenti i giocatori hanno potuto lasciare l'ospedale. Sabato prossimo doppio turno a Novara.

Nel campionato Cadetto la Cairese ha stravinto a Mondovì per 15-5. Ottimo è stato al lancio Formica, poi rilevato da Blengio. In attacco si si è distinto anche Grappiolo Andrea mentre Adone si è dimostrato un valido ricevitore. Domenica prossima altra impegnativa trasferta ad Avigliana. Nel campionato Juniores sconfita della squadra della Val Bormida a Sanremo per 23-3. [r. p.]

20

• *7 maggio 2001, Lunedì*

IL SECOLO XIX

SCONTRO DI GIOCO

Cairo, due feriti in campo nella partita di baseball

Cairo. Si è conclusa, 4 a 14, la partita casalinga tra il Baseball Club Cairese e il Senago. Ma l'incontro è stato sospeso (il risultato tuttavia è valido) perché due giocatori della squadra locale, Daniele Diace, 24 anni e Alessandro Pacenza, 27 anni, entrambi di Cairo, si sono scontrati durante una palla alta. Le conseguenze: è dovuta intervenire la Croce Bianca con due ambulanze e, per precauzione, anche l'automedicale. Si è poi reso necessario il ricovero all'ospedale per tutti gli accertamenti del caso, in particolare per Diace che ha subito un trauma allo sterno. Pacenza ha invece riportato una contusione nasale con fuoriuscita di sangue e soprattutto molto spavento. Il fatto è accaduto poco prima delle 19 ed è stato seguito anche da Luigi Giordano delegato provinciale del baseball.

il Corriere - Giovedì 10 maggio 2001

BASEBALL- FINALMENTE UN PUNTO

I biancorossi impattano col Senago

CAIRO M. - La serie B di baseball ha giocato la sua prima giornata di campionato in casa. Al mattino ha messo a segno un'importante vittoria contro il Senago per 8 a 6. La squadra è apparsa determinata ed aggressiva, schierando un ottimo Sandini sul monte di lancio e un Bellino ed un Beltramo trascinatori dell'attacco. Tutto il collettivo ha esibito un buon gioco, supplendo bene alle assenze importanti di Merli, Orsino e Arena.

Discorso capovolto nella seconda partita, dove il lanciatore partente Suffia ha stentato ad avviare un buon gioco e tutta la difesa ha dato segni di cedimento, nonostante l'attacco biancorosso riuscisse a tenersi a soli tre punti di distacco dai milanesi.

All'ottavo inning, quando sembrava che la squadra potesse riprendersi, nonostante diversi errori difensivi costati cari, un infortunio occorso agli esterni Aiace e Pacenza, ha incrinato l'esito della partita, persa 14 a 4. I due giocatori sono stati tempestivamente trasportati al Pronto soccorso, dove sono stati sottoposti agli accertamenti del caso, e successivamente dimessi.

Sabato prossimo ad attendere i ragazzi del Baseball Cairo vi sarà il Novara. La prima partita sarà pomeridiana, mentre la seconda in notturna.

VINCONO I CADETTI, MALE LA JUNIORES

I Cadetti hanno stravinto a Mondovì per 15 a 5. Nella partita, sicuramente molto bella anche grazie alla competitività degli avversari, i ragazzi hanno dimostrato una buona maturazione agonistica.

Ottimo Formica sul monte di lancio, rilevato da Blengio. In attacco si sono distinti Andrea Grappiolo e Formica con lunghe battute, mentre tra i difensori Adone si è dimostrato anche un valido ricevitore.

Domenica prossima un'altra impegnativa trasferta ad Avigliana.

La Juniores, invece, si è arresa al San Remo per 23 a 3. A parte la buona prestazione dei lanciatori il reparto difensivo è stato indegno e i battitori inesistenti. La squadra è parsa assente, con nessuna voglia di giocare, dilagante deconcentrazione e una mancanza generale di grinta che ha compromesso la partita.

La possibilità di riscatto si offre già sabato prossimo a Fossano.

Nella prima partita in casa dei cairesi

Prima importante vittoria del baseball contro il Senego

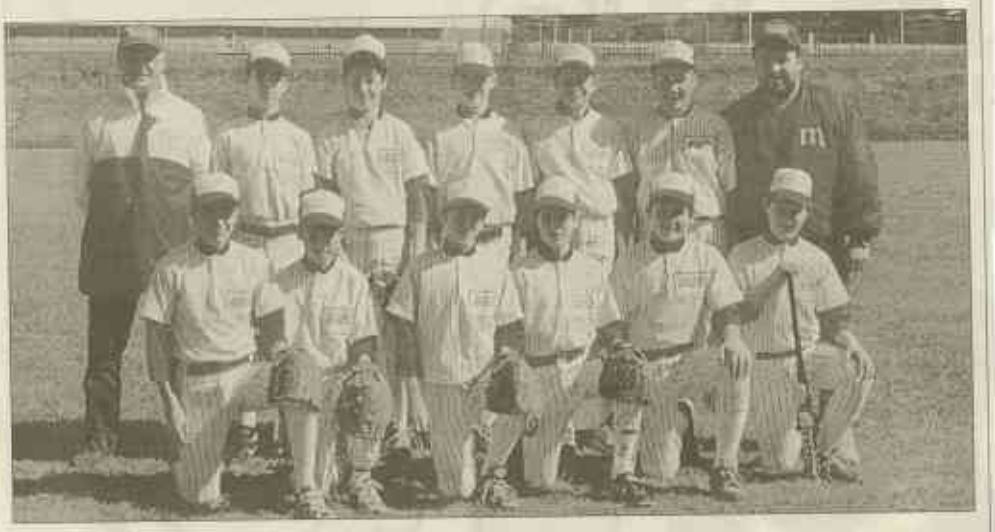

I cadetti del Baseball Club Cairo vittoriosi a Mondovì.

Cairo M.tte - La serie B ha giocato la sua prima giornata di campionato in casa e al mattino ha messo a segno una importante vittoria contro il Senago per 8 a 6. La squadra è apparsa determinata ed aggressiva, schierando un ottimo Sandini sul monte di lancio e un Bellino ed un Beltramo trascinatori dell'attacco.

Tutto il collettivo ha esibito un buon gioco, supplendo bene alle assenze importanti di Merli, Orsino e Arena. Discorso capovolto nella seconda partita, dove il lanciatore partente Suffia ha stentato ad avviare un buon gioco e l'attacco non è mai riuscito ad essere efficace. Nonostante tutto la difesa biancorossa riusciva a tenersi a soli tre punti di distacco dai milanesi. All'ottavo inning, quando sembrava che la squadra potesse riprendersi a causa di alcuni errori difensivi degli avversari e un bel triplo di Bellino, un infortunio occorso agli esterni Aiace e Pacenza, in seguito al quale è stato necessario un tempestivo trasporto dei due giocatori al Pronto Soccorso, ha incrinato l'esito della partita, persa 14 a 4. Per fortuna dopo alcuni accertamenti i giocatori hanno potuto lasciare il Pronto Soccorso.

Sabato prossimo partita pomeridiana e in notturna contro il Novara fuori casa. I Cadetti hanno stravinto a Mondovì per 15 a 5. Nella partita, molto bella anche grazie alla competitività degli avversari, i ragazzi hanno dimostrato una buona maturazione agonistica. Ottimo Formica sul monte di lancio, rilevato da Blengio. In attacco si sono distinti Grappiolo Andrea e Formica con lunghe battute.

Tra i difensori Adone si è dimostrato anche un valido ricevitore. Domenica prossima altra impegnativa trasferta ad Avigliana. La Juniores, invece si è sottomessa al San Remo per 23 a 3. A parte la buona prestazione dei lanciatori, la difesa è stata molto scarsa e i battitori si sono dimostrati inesistenti. La squadra era come assente con nessuna voglia di giocare, vi era scarsissima concentrazione e mancanza generale di grinta. La possibilità di riscatto si offre già sabato prossimo a Fossano.

23

LA STAMPA
MERCOLEDÌ 16 MAGGIO 2001

BASEBALL, SERIE B CAIRESE IN DIFFICOLTA'

Doppia sconfitta per la Cairese nel campionato cadetto di baseball. I biancorossi allenati da Giampiero Pascoli hanno perso 12 a 2 e 14 a 4 contro la capolista del torneo di serie B, il Novara. La formazione piemontese si è dimostrata un osso veramente duro, schierando lanciatori e battitori molto forti che hanno annullato ogni tentativo di rimonta della Cairese. Sabato, trasferta e si spera riscatto, a Torino nel doppio confronto con il Torino 48. Oggi alle 16 sul «diamante» del Cameli di Albisola è invece in programma la sfida Cubs-Cairese per il campionato Juniores. I valbormidesi arrivano da una sconfitta di misura contro il Fossano. Bella prova invece per la squadra «Ragazzi» che ha sbaaragliato il campo superando la quotata formazione del Don Bosco per 16-13. L'inizio di partita non faceva presagire niente di buono, ma poi sono state decisive le battute di Luca Lo Monte. Domenica prossima, traferta a Montoggio contro i «Surfers».

[r. p.]

GAZZETTA
Lunedì 14 Maggio 2001

Baseball ❐ En plein delle cairesi a Settimo

Sanremo, uno-due coi Rangers Cairo, inatteso crollo casalingo

Continua il momento positivo del Sanremo in serie A2: i giallo-neri, nonostante la pesante assenza del lanciatore Tarossi, infortunatosi nella scorsa giornata di campionato, sono riusciti ad imporsi in entrambe le partite disputate contro i Rangers Redipuglia (14-12; 13-7), riuscendo così a raggiungere in classifica uno score del 500 per mille che, se da un lato non consente di sognare troppo, dall'altro permette ai ragazzi di Cameroni di tirare un sospiro di sollievo: la permanenza in A2, nonostante il campionato sia ancora decisamente lungo, sembra già una certezza. Ma Renato Condò, presidente dei liguri, non riesce mai ad essere completamente soddisfatto: «In gara 1 avevamo 9 punti di vantaggio, abbiamo vinto con un margine molto più esiguo: oggi un improvviso rilassamento non ci ha penalizzato, ma contro avversari più quotati il discorso potrebbe cambiare».

In serie B inaspettato crollo casalingo del Cairo, che non è riuscito nell'impresa di bissare il successo della scorsa settimana: contro i piemontesi del Novara i ragazzi di Scott Pearse sono stati duramente sconfitti (4-14; 1-12), mettendo ancora una volta in evidenza quei limiti di gioco già emersi nelle precedenti giornate di campionato. La situazione, per i cairesi, a questo punto appare, se non drammatica, perlomeno preoccupante.

Nel softball, impresa delle ragazze di Flavio Arena, coach della Star Cairo: sul campo del Settimo, grazie alla solita, eccezionale lanciatrice Dimicco, le liguri hanno centrato due insperati successi: 7-9 ed 1-2. Doppia sconfitta interna invece per la Sanremese contro il Legnano: Ciriberto e compagne sono state sconfitte 10-6 e 4-1. Con una sola vittoria al proprio attivo, le matuziane rischiano seriamente la retrocessione in serie C.

[a. cimb.]

Giovedì 17 maggio 2001

il Corriere

Nonostante la grinta dei ragazzi di Pearce

Baseball Cairo secca sconfitta a Novara

NOVARA - Giornata decisamente in salita per i ragazzi del Baseball Cairo.
La capolista della classifica della serie B, la squadra del Novara, si è dimostrata un osso veramente troppo duro per i biancorossi di Pearce, nonostante i Cairesi abbiano affrontato la partita con grinta e determinazione.
L'avversaria ha schierato dei lanciatori e dei battitori molto forti, che hanno annullato il gioco cairese.
Inoltre le condizioni di gioco a Novara non erano delle migliori: neanche questa volta sono mancate le zanzare killer e il caldo torrido, che ha già iniziato a farsi sentire.
La prima partita è stata persa per 12 a 2, la seconda per 14 a 4.
E' stato soprattutto l'attacco Cairese a non funzionare, nonostante il fuoricampo di Sobriano al quale i Piemontesi hanno risposto mettendo a segno tre fuoricampo.
La difesa invece non ha praticamente commesso errori, ma questo non poteva certamente essere sufficiente per portare a casa almeno un punticino.
Positivi comunque sicuramente la prestazione di Barone nel ruolo di terza base e le prove di Suffia e Sandini sul monte di lancio, elementi che almeno fanno ben sperare per i prossimi impegni, che saranno di sicuro maggiormente abbordabili per i ragazzi della Valle.
Sabato prossimo ancora una trasferta a Torino, dove i Cairesi dovranno vedersala con il Torino 48.
Nonostante l'ultima prova non eccellente il tecnico Pearce appare rilassato e ripone piena fiducia nella crescita della squadra, e nelle partite del girone di ritorno che dovranno essere disputate per la maggior parte sul diamante casalingo di via XXV aprile a Cairo.

r. Corr.

Scott Pearce, ripone molta fiducia nella crescita della squadra

La Juniores bloccata a Fossano per un solo punto. Mercoledì 16 la trasferta ad Albissola

I Ragazzi sbaragliano il Don Bosco per 16 a 13

La squadra della Juniores per un punto ha ceduto la vittoria al Fossano, 11 a 12 il risultato finale.
Ai ragazzi sono mancate sicuramente le azioni in battuta, mentre la difesa si è dimostrata all'altezza della situazione e ha dato vita a doppie eliminazioni davvero pregevoli. Il prossimo impegno per questa categoria è previsto mercoledì 16 maggio ad Albissola contro i padroni di casa del Cubs.
Bella invece la prova dei Ragazzi che hanno sbaragliato la squadra del Don Bosco, dimostratasi particolarmente ostica, per 16 a 13.
L'inizio della partita non preludeva nulla di buono, essendo i biancorossi partiti in svantaggio, ma successivamente la squadra si è ricompattata, ha ripreso la forze capovolgendo il risultato.
Si sono dimostrate decisive le battute di Lo Monte Luca, autore di una valida da due basi e di un fuoricampo da quattro punti, a conti fatti fatale per gli avversari.
Nell'ultima ripresa da segnalare un out spettacolare effettuato da Berretta Davide, mentre i giocatori Sicco e Barlocco sono riusciti a mettere in difficoltà gli avversari sul monte di lancio. Domenica prossima trasferta a Montoggio contro i Surfers.

r. Corr.

Il baseball Club Cairese sconfitto a Novara

Anche le zanzare e il caldo contro il baseball della serie B

Cairo Montenotte. La capolista della classifica della serie B, la squadra del Novara si è dimostrata un osso veramente duro anche per i Cairesi. L'avversaria ha schierato dei lanciatori e dei battitori molto forti, che hanno annullato il gioco Cairese.

Le condizioni di gioco a Novara non erano delle migliori: neanche questa volta sono mancate le zanzare killer e il caldo torrido si è già fatto sentire. La prima partita è stata persa per 12 a 2, la seconda per 14 a 4.

E' stato soprattutto l'attacco Cairese a non funzionare, nonostante il fuori campo di Subriano al quale i Piemontesi hanno risposto mettendo a segno tre fuoricampo. La difesa invece non ha praticamente commesso errori.

Positive comunque le prestazioni di Barone nel ruolo di terza base e le prove di Suffia e Sandini sul monte di lancio.

Sabato prossimo ancora una trasferta a Torino a disputare due gare opposti al Torino 48.

Il tecnico Pearse appare rilassato e ripone piena fiducia nella crescita della squadra, e nelle partite del girone di ritorno che dovranno essere disputate per la maggior parte sul diamante casalingo di via XXV Aprile a Cairo.

La squadra della Juniores per un punto ha ceduto la vittoria al Fossano, 11 a 12 il risultato.

Ai ragazzi sono mancate sicuramente le azioni in battuta, la difesa invece non ha dato problemi e ha dato vita a doppie eliminazioni lodevoli.

Prossimo impegno per questa categoria mercoledì 16 maggio ad Albissola contro i Cubs.

Bella invece la prova dei Ragazzi che hanno sbaragliato la squadra ostica del Don Bosco per 16 a 13. L'inizio della partita non preludeva nulla di buono, essendo i biancorossi partiti in svantaggio, in seguito la squadra si è compattata, ha ripreso la forze. Decisive le battute di Lo Monte Luca, autore di una battuta da due basi e di un fuoricampo da quattro punti, fatale per gli avversari. Nell'ultima ripresa da segnalare un out spettacolare effettuato da Berretta Davide mentre Sicco e Barlocco sono riusciti a mettere in difficoltà gli avversari sul monte di lancio.

Domenica prossima trasferta a Montoggio contro i Surfers.

Serena

GAZZETTA

Lunedì 21 Maggio 2001

Baseball ❐ Giochi aperti in serie C

Il Genova spera ancora

Saranno decisive le prossime partite

Il Genova Baseball centra un inatteso successo sul diamante dei Blue Sox Alessandria, capolista del girone, e torna a sperare in quei play-off per la promozione. I padroni di casa sono stati sconfitti 9-10, al termine di un incontro incerto sino all'ultimo, e che i genovesi sono riusciti a fare proprio grazie ad un'eccellente prestazione corale, all'interno del quale si sono distinti in particolar modo i lanciatori Giacomelli e Benvenuto ed i battitori Patri e Grioli, quest'ultimo anche allenatore della squadra. I genovesi chiudono così il girone d'andata con uno score di tre vittorie e due sconfitte, ma la squadra, dopo l'appannamento di inzio stagione, sembra attraversare un momento di ottima forma, che lascia ben sperare per l'immediato futuro. I ragazzi di Grioli sono adesso attesi da due match interni che potr4ebbero rivelarsi fondamentali in chiave promozione: la settimana prossima arriveranno i Cubs di Albisola, ieri sconfitti in casa dall'Imperia, e già battuti dai genovesi alla prima d'andata, mentre il 3 Giugno i genovesi ospiteranno i Dolphins di Chiavari, vincitori, lo scorso aprile, del match d'andata. Due impegni, quelli a venire, che sembrano comunque essere ampiamente alla portata del Genova Baseball visto nelle ultime due giornate. Il campionato di serie A2 registra la battuta d'arresto del Sanremo, sconfitto, nella giornata di sabato, in entrambi gli incontri disputati contro l'Ares Milano. I gialloneri allenati da Cameroni, ancora privi del lanciatore Tarossi, dopo la sconfitta nella gara del pomeriggio per manifesta inferiorità, sono stati costretti alla resa anche nella partita serale, chiusasi sul 10-3 per i milanesi. La Cairese, in serie B, incamera invece altre due, pesanti, sconfitte esterne, ad opera dei Grizzlies Torino: 14-2 e 18-10. La situazione, per la squadra di Pearse, appare adesso realmente drammatica.

[a. cim.]

26

MERCOLEDÌ 23 MAGGIO 2001 LA STAMPA

BASEBALL

Doppia, dura sconfitta in serie B contro il Torino 48

Per la Cairese è arrivata un'altra brutta scoppola

Ancora un sabato amaro per la Cairese nel campionato cadetto di baseball. I biancorossi della Val Bormida sono usciti sconfitti nel doppio confronto con il Torino 48. La prima partita l'hanno persa con il risultato di 18-2 mentre nella seconda sono stati battuti per 18-10. Nel secondo match, disputato in notturna, si è assisto ad una bella rimonta da parte della Cairese, che già dopo i primi inning era in svantaggio di 14 punti, ma che è riuscita a colmare il divario fino ad essere in difetto di soli tre punti, per poi lasciarsi sfuggire del tutto la vittoria con i piemontesi che prendevano il largo.

Tra i giocatori, buon esordio di Subriano sul monte di lancio. Buone notizie arrivano dalla formazione Juniores, che ha vinto contro i Cubs Albisola per 9-8. Una vittoria che permette alla formazone della Val Bormida di balzare al secondo posto della classifica. Il lanciatore Ferruccio ha tenuto a bada molto bene l'attacco avversario e la terza base Giiardo ha offerto una buona prova mettendo a segno diverse eliminazioni. La partita ha comunque dato modo di vedere tutta la squadra in ottime condizioni, sia in difesa che in attacco. Il prossimo impegno è per domenica a Settimo Torinese.

Vittoria della Cairese tra i Cadetti. I biancorossi hanno superato per 17-8 il Castellamonte in una partita nella quale si sono ben distinti i lanciatori Blengio e Formica. Bene anche la squadra Ragazzi che domenica ha battuto a Crocefieschi i pari età genovesi del Surfers conquistando così la terza vittoria della stagione. I cairesi sono sempre stati in vantaggio trascinati da un Luca Lo Monte incontenibile in battuta e autore di lunghe battute da tre e due basi. [r. p.]

Per i biancorossi la strada verso la salvezza è in salita

Baseball Club Cairo, doppia caduta a Torino

TORINO - Non si inverte la tendenza per il Baseball Club Cairo, che perde netto contro il Torino 48 e persiste a navigare in ultima posizione in una classifica, quella del campionato di serie B, che si fa di partita in partita sempre più preoccupante.
Nel doppio incontro disputato sul diamante piemontese sabato scorso non c'è stata praticamente partita, con i biancorossi di Val Bormida largamente inferiori ai padroni di casa in tutti i fondamentali. Il Baseball Club Cairo, è bene dirlo, è parso in leggera ripresa rispetto alla scorsa domenica, e se non altro ha tentato di opporre una qualche resistenza allo strapotere del Torino 48, squadra partita tra le favorite del torneo e che sta confermando quanto di buono si pensava sul suo conto in fase di pronostico a inizio anno. Non è bastato il piccolo progresso dei ragazzi di Pearce per portare a casa un punto, era prevedibile, ma se non altro serve a dar qualche speranza in più in vista dei match più abbordabili delle prossime domeniche, a partire dall'imminente confronto interno contro l'Avigliana da cui ci si aspetta la vittoria in almeno uno dei due scontri. Vittoria dovrà essere, per il morale e per rimpinguare soprattutto una classifica che piange, e per allontanare lo spettro di una retrocessione in serie C che si sta facendo mano a mano sempre più concreto e spaventoso.
Progresso si diceva, progresso era soprattutto quello visto nella seconda partita, persa con un 18 a 10 onorevole e dignitoso dopo la batosta presa al pomeriggio, un 18 a 2 terrificante e avvilente, senza lotta e con palesi difficoltà in ogni zona del campo.
E' vero che il Torino 48 poteva far leva su alcuni elementi di gran classe, anche oriundi che in questo campionato possono fare la differenza a loro piacimento, ma a subir "manifeste" a ripetizione proprio questi ragazzi non ci avevano abituato.
E sulla strada della batosta, la seconda di giornata, si pareva inevitabilmente avviati anche nel match di rivincita, fortuna che una volta sotto di 14 punti i biancorossi abbiano deciso di tirar fuori gli attributi e lottare fino in fondo per salvare il loro onore.
Così i valbormidesi inanellavano una serie di punti che mettevano pure qualche brivido a spettatori e giocatori di casa, che chiudevano l'incontro vittoriosi sì, ma con un margine di scarto assolutamente accettabile perché fa parte del divario tra le squadre. Perdere contro i più forti ci sta, insomma, purché lo si faccia con onore. E almeno alla sera questo ci pare essere avvenuto.
Venendo ai singoli torniamo ad esaminare un vecchio problema, ripropostosi quest'anno con la partenza di Giubilo verso l'allettante lido sanremese e il mondo affascinante della serie A. Il monte di lancio, tallone d'Achille per i ragazzi di Pearce che hanno pure perso Aiace per infortunio, e con lui un importante pedina nella rotazione sul monte. Se il giovane Sandini, nuovo acquisto genovese, sta facendo molto bene e fa intravvedere spiragli di miglioramento costante, se Paolino Magliano sta ricominciando a lanciare in modo assai efficace, il problema viene rappresentato dal rendimento ancora altalenante dell'altro genovese Boccardo, che rappresenta un ex grande speranza ligure e un giocatore che deve e può far meglio. Lui ha mezzi per aiutare Pearce, ma dopo due stagioni così così ha forse bisogno di tempo, ma il Baseball Club Cairo, classifica alla mano, non ne ha molto. Giusto una settimana, poi iniziano le partite dove si deve far punti a ogni costo, dove si deve cancellare un inizio che il calendario ha voluto in salita, salita ripidissima.

R.A.

Giovanili, che tripletta!

Vittorie valbormidesi nelle tre categorie

Piange la prima squadra, ride il florido settore giovanile.
Vince in volata la Primavera, che piega 9 a 8 la resistenza dei Cubs di Albisola con Ferruccio sul monte e Gilardo in terza base ad assurgere al ruolo di trascinatori con diverse eliminazioni propiziate.
Facile il compito dei Cadetti, che saltano con eleganza l'ostacolo Castellamonte, con buone prove dei lanciatori Blengio e Formica e del "mattatore" Adone (4 su 4 in battuta!), per un 17 a 8 che la dice lunga sul dominio dei giovani biancorossi.
Tripletta completata dai Ragazzi, che contro i Surfers di Crocefieschi ottengono il terzo successo consecutivo, con Lo Monte, Barlocco, Peluso e Bugliolo sugli scudi.
E nel triste e cupo cammino dei "vecchi" della prima squadra questi tre raggi di sole targati giovani speranze rischiarano un po' l'orizzonte biancorosso. I talenti crescono, in fretta, speriamo. Ce n'è bisogno!

R. A.

In trasferta contro il Torino 48

Serie B ancora amara per il baseball cairese

Cairo Montenotte - Ancora un sabato amaro per la serie B: ancora due sconfitte in trasferta, sul campo del Torino 48. La prima partita è stata persa con il pesante risultato di 18 a 2, la seconda con un più dignitoso 18 a 10. Nel secondo match, disputato in notturna con inizio alle ore 20.00, si è assistito ad una bella rimonta da parte della Cairese, che già dopo i primi innings era in svantaggio di 14 punti, ma che è riuscita a colmare il dislivello fino ad essere in difetto di soli 3 punti, per poi lasciarsi sfuggire del tutto la vittoria con i Piemontesi che riprendevano il largo. Tra i giocatori, buon esordio di Subriano sul monte di lancio.

Buone notizie dalla Juniores, che ha vinto i Cubs Albissola per 9 a 8, vittoria che permette ai Cairesi di essere secondi in classifica. Il lanciatore Ferruccio ha tenuto a bada molto bene l'attacco avversario e il terza base Gilardo ha offerto una buona prova mettendo a segno diverse eliminazioni.

La partita ha comunque dato modo di vedere tutta la squadra in ottime condizioni, sia in difesa che in attacco. Il prossimo sabato si giocherà a Torino contro il Settimo.

. Sabato 19 maggio i Cadetti hanno battuto il Castellamonte per 17 a 8 in una partita nella quale si sono ben distinti i lanciatori Blengio e Formica. In attacco rilevanti le prove di Adone, vero trascinatore con quattro battute valide su quattro turni di battuta, e quelle dei fratelli Grappiolo e di Formica, nuovamente. Con questa importante vittoria la compagine biancorossa riapre il suo campionato e domenica prossima a Torino contro la Juve 98 dovrà dimostrare se effettivamente può reggere la corsa per il titolo della sua categoria.

Bene anche i Ragazzi che domenica 20 maggio a Crocefieschi (Ge) hanno conquistato la terza vittoria consecutiva contro i Surfers. I Cairesi sono sempre stati in vantaggio trascinati da un Luca Lo Monte incontenibile in battuta, autore di lunghe battute da tre e due basi. Gli avversari sono stati letteralmente travolti dai biancorossi guidati da grinta e determinazione, soprattutto in attacco dove anche Barlocco, Peluso e Bugliolo hanno realizzato battute splendide.

Ora la squadra è saldamente al secondo posto, dimostrando in ogni partita crescente maturazione. Sabato prossimo turno di riposo per questa categoria. **Serena**

29

Baseball ❐ In "C" battuto l'Albisola

Giacomelli trascina Genova al successo

GAZZETTA

Il Genova Baseball bissa, nel girone ligure del campionato di baseball di serie C, il successo dell'andata, imponendosi con il risultato sui Cubs di Albisola, sconfitti per manifesta inferiorità, e continua la propria rincorsa nei confronti di Alessandria e Chiavari, distanziandosi al tempo stesso da due dirette concorrenti come l'Imperia e gli stessi Cubs.

Per i ragazzi di Grioli, trascinati ieri da un Giacomelli che sembra attraversare un momento di grazia dalla montagnetta di lancio, confermandosi ancora una volta pedina fondamentale dei genovesi, lo score parla adesso di quattro vittorie e due sconfitte, ma soprattutto la squadra risulta imbattuta ormai da tre turni consecutivi.

I Dolphins, impegnati ad Imperia contro la squadra rivelazione di questo campionato, sono riusciti a strappare una sofferta vittoria per 4 a 8 , che permette comunque ai rivieraschi, con cinque vittorie ed una sconfitta, di tenere il passo dei Blue Sox di Alessandria, che sabato sono riusciti ad avere facilmente ragione di un Finale Ligure sempre più solo in fondo alla classifica, con sei sconfitte su sei gare.

Il discorso play-off, in ogni caso, continua ad essere apertissimo, sebbene la giornata di ieri abbia fornito indicazioni importanti sulle tre squadre che sembrano avere maggiori probabilità di arrivare allo scontro-promozione con la vincitrice del girone piemontese: Alessandria, Genova e Chiavari sembrano in grado di dare vita, da qui a fine stagione, ad un interessante scontro. Per due formazioni liguri che lottano per raggiungere la serie B, ce n'è una che di domenica in domenica si impegna strenuamente per conservarla: la Cairese, sconfitta ieri, sul campo di casa per 3-10 e per 2-14. Per i biancorossi, dopo dodici partite, una sola vittoria che, nonostante il girone d'andata debba ancora concludersi, già suona come una condanna.

[A. Cim.]

Lunedì 28 Maggio 2001

LA STAMPA

BASEBALL

Momento negativo anche per i Cubs in C1

Cairese in difficoltà nel campionato di B

Doppia sconfitta per la Cairese nel campionato di serie B di baseball. La formazione allenata dal coach Giampiero Pascoli è stata battuta nel doppio confronto interno contro la forte compagine dell'Avigliana.

Nella prima sfida i biancorossi sono stati battuti per 23-14, mentre nelle seconda gara hanno dovuto cedere agli avversari piemontesi per 19-11. Due partite da dimenticare per il team biancorosso che adesso deve iniziare a fare opunti se non si vuole trovare immischiato nella zona retrocessione.

Il coach della formazione della Val Bormida non ha dubbi: «La situazione è critica. Anche contro l'Avigliana non siamo riusciti a concretizzare in fase di attacco. I nostri avversari hanno comunque dimostrato di essere una compagine ben disposta in ogni reparto e di meritare le alte sfere della classifica».

Ancora il tecnico della Cairese: «Il nostro obiettivo all'inizio di questa avventura era e rimane la salvezza. Cercheremo di lottare con grande impegno per raggiungere il traguardo stabilito con i dirigenti e la squadra».

Intanto nel campionato di serie C1 sconfitta per i Cubs Albisole. Il team biancoceleste è stato battuto a Genova dal Baseball Genova per 29-15. Una partita in cui i ceramisti hanno cercato di superare in ogni modo la forte difesa genovese, ma senza però riuscirvi. Tra i giocatori che si sono messi in evidenza in questo incontro da segnalare la buona prestazione di Alex Bazzigalupo.

L'ex della Cairese ha giocato una buona partita eliminando diversi giocatori. Prossimo appuntamento per i Cubs è per domenica prossima ad Alessandria dove se la vedranno contro la formazione dei grigi. Dopo questa dificile trasferta i Cubs saranno impegnati domenica 10 giugno a Cairo Montenotte contro il Finale Ligure nell'atteso derby del girone.

[r. p.]

La situazione è sempre più preoccupante per la squadra cairese

Biancorossi, altra prova inguardabile

Gli uomini di Pearce dovranno scrollarsi in quel di Mondovì

CAIRO M. - Si aggrava di giorno in giorno, di partita in partita, la crisi del Baseball Club Cairese. Una crisi che sembra senza uscita, un viale buio senza ritorno, una malattia senza cura.
Sembra una lenta agonia questo inizio di campionato di serie B per i valbormidesi, che si sono fatti inspiegabilmente non competitivi, che sembrano proprio fuori dal giro, troppo deboli per potersi giocare la salvezza in un campionato che lo scorso anno li aveva soffrire sì, ma lottare almeno in tutte le occasioni. E fu salvezza!
Invece quest'anno il nulla, difficile capire cosa sia accaduto a questi ragazzi che poco hanno opposto anche all'Avigliana, in una partita interna che sembrava essere ampiamente alla portata, che sembrava dover rappresentare l'inizio di una riscossa a risposta di un calendario negativo, causa soltanto apparente di un avvio stentato.
E domenica sul diamante del Mondovì la squadra allenata dallo statunitense Pearce si gioca tutto, perché un doppio k.o. equivarrebbe a un quasi addio alla categoria. Partita delicatissima, occorrerà quindi fare appello a ogni residua forza e a ogni carica nervosa per uscire dal periodo più duro degli ultimi anni.
Ma torniamo al match passato, che vorremmo tutti fosse definitivamente alle spalle. Invece dista solo pochi giorni, ben scolpito nella memoria.
Due sconfitte nette, inequivocabili, senza appello. Se nel primo confronto il passivo è stato piuttosto pesante, con i biancorossi in grado di portare a casa soltanto 3 punti (con 10 al passivo), nella partita del pomeriggio è andata ancora peggio, se era possibile che un peggio esistesse, con 13 punti marcati dagli ospiti al fronte di due soli uomini dei padroni di casa approdati a casa base. Insomma, un vero e proprio disastro in quella che doveva essere la partita della rinascita, della riscossa.
Riscossa c'è stata, parziale e che non porta punti alla classifica biancorossa, quella almeno del lanciatore Boccardo. Il genovese ha disputato un incontro buono e, finalmente, anche continuo. Con lui buona prova sul monte per Daniele Aiace, mentre hanno fatto molto male gli altri.
A questo punto anche l'ottimismo cronico di Pearce, il suo ostentare tranquillità e sicurezza potrebbe finire, con il quasi spareggio della prossima settimana.
Si perda, si retroceda pure se non si può farne proprio a meno.Ma almeno si lotti!

R. A.

PRIMAVERA A VALANGA, MALE I CADETTI

Una domenica a gonfie vele per la Juniores, che ha sbaragliato il Settimo, infliggendogli un secco 21 a 1. Una partita giocata in modo eccelso sia in difesa sia in attacco, e che ha consentito ai ragazzi di portarsi a casa un punto molto importante, non solo per la classifica, ma anche per il morale.
Sicuramente meno bene sono andate le cose per i Cadetti che a Torino contro la Juventus hanno dovuto arrendersi per 11 a 7.
Sicuramente il caldo torrido e l'afa nauseabonda hanno contribuito a rendere la squadra deconcentrata e passiva. La partita è iniziata sotto i migliori auspici grazie alle lunghe battute dei fratelli Grappolo, ma poi un calo generale della compagine cairese ha compromesso definitivamente l'esito positivo della gara. Da segnalare il buon esordio in questa categoria di Luca Lo Monte, autore di due valide, e di Danilo Bonifaccino.
Nulla di fatto per la Primavera che ha effettuato il turno di riposo.
La scorsa settimana il diamante di Cairo ha ospitato la rappresentativa giovanile ligure di Baseball. Un prestigioso riconoscimento per il campo della Valle Bormida, da poco ultimato, che è stato scelto per questo importante momento di sport, ma anche di aggregazione.

r. Corr.

La capolista non fa sconti e piega la resistenza delle biancazzu

L'Ok Ufficio lotta, l'Avigliana pas

L'attacco cairese ancora sottotono, non basta una buona dif

AVIGLIANA (TO)- Perdere si può, in certi frangenti è proprio necessario e non si è in grado di fare nulla per evitare una sconfitta scritta, scontata, che sta nella logica dei fatti e nella normalità dello sport. Già, perché in campo ci sono sì determinazione e volontà, ma i valori tecnici quelli esistono e non si possono facilmente annullare né convertire. Prendi una squadra prima in classifica, che sta lottando a livelli altissimi e sta provando a credere nella serie A, l'Avigliana per l'appunto, e metti in trasferta una giovane squadra neopromossa che poco ha da chiedere al campionato se non una salvezza da ottenere per forza, per non ripiombare in una serie C abissalmente inferiore per tasso tecnico a questo campionato.
Ma i punti, il coatch Arena lo sa bene, quelli per salvarsi almeno, non si potevano prendere ad Avigliana. Salvare la faccia, questo l'unico obiettivo da preporsi, centratissimo.
Due sconfitte, onorevoli. Un 11 a 1 nel primo match con le padrone di casa a fuggir via solo nel finale, sfruttando il rilevamento sul monte di Cremonini, costretta a lanciar da freddo per l'infortunio di Giordano.
Ancor meglio nel secondo confronto, finito solo 5 a 1, con un'ottima difesa e l'attacco sempre fuori fase.
«Serve tempo - sostiene il buon Arena - *per adeguarsi alla diversa velocità di palla, ma alla fine le ragazze arriveranno, noi ci crediamo, a colpi me sapevano fare lo s anno, quando triturava malcapitate avversarie no sotto nugoli di punti »*
Battute da ritrovare perc menica c'è il Sanremo ro, e in palio ci sono pun santi come macigni in c salvezza. La biancoaz hanno tre punti di margin le rivali rivierasche che dono la classifica anc quota zero. Dovranno re domenica sera, perché punto si potrebbe già brindare a una salvezza in largo anticipo rispetto più rosea previsione.
Ma per il momento è m non correre troppo c mente e restare in attesa derby caldo, caldissimo, pubblico valbormidese mato a far sentire il suo a to, anche se su questo c far poco conto dal mon che in pochi si rendono di quanto di buono stan cendo le ragazze per la cairese.
Loro il cuore e il corag mettono sempre, a diffe dei maschietti quest'anno mente dimessi.