N° 104 - Settimana 38
Mercoledì 6 ottobre 2004

il Corriere

BASEBALL & SOFTBALL

Bilancio stagionale assai positivo

CAIRO M. - E' stata una stagione estremamente positiva quella appena trascorsa dal Baseball Cairese: i ragazzi di Giampiero Pascoli si sono dovuti arrendere solo alla forza del Legnano, che per un soffio é riuscito a mettere la parola fine alla bella favola della squadra biancorossa. «*Siamo andati bene* - commenta Pascoli - *anche al di là delle più rosee aspettative di inizio stagione . Penso di poter affermare che questa , per la nostra società, sia stata l'annata della svolta: crediamo di aver messo il primo mattone per poter creare un nuovo ciclo. Dopo la non felice esperienza dello scorso anno, con un allenatore venezuelano che non era riuscito ad imprimere il proprio marchio sulla squadra , in questa stagione avevamo scelto di puntare su un pool di quattro allenatori , ognuno di competenze diverse, che potessero dare il proprio contributo alla squadra. Siamo riusciti a creare un gruppo valido , compatto, dentro al quale siamo riusciti ad inserire senza eccessivi problemi alcuni validi elementi provenienti dalle giovanili*».

La società biancorossa potrebbe addirittura inoltrare una domanda di ripescaggio nella serie maggiore: " Stiamo ancora valutando la cosa - spiega Pascoli - ma siamo certi che la squadra , dopo quello che ha fatto vedere in questa stagione, sarebbe in grado di ben figurare anche su palcoscenici più importanti ".

Ci sono larghi sorrisi anche allo Star Cairo: la formazione biancoblù ha concluso la stagione al secondo posto nel girone, ad un soffio dai playoff. «*Tutto questo nonostante un imprevisto cambio di allenatore a giugno* - commenta il direttore sportivo Flavio Arena - *che rischiava di compromettere tutto il lavoro svolto ottimamente fino a quel punto da Giuliana Pesce. Invece Giuseppe Piroso e le ragazze si sono dimostrate davvero all'altezza, disputando una seconda parte di stagione alla grande. Siamo soddisfatti e fiduciosi per il futuro, anche se non abbiamo ancora deciso se inoltrare una domanda di ripescaggio: tutto dipenderà dai calendari*».

M. Bratt.

LA STAMPA

BASEBALL GIOVANILE

La Cairese si fa onore a Milano

■ Ancora un prestigioso successo per i giovani della Cairese Baseball. A Milano la formazione Maxi Ragazzi (formata da elementi delle categorie Allievi e Ragazzi) ha conquistato il trofeo Kids Festival battendo in finale una selezione del Giappone per 5-1. Ottime le prestazioni di Barlocco, Daniele Berretta, Veneziano e Peluso. Terzo posto invece per la squadra cairese composta da bambini di 7 e 8 anni. I baby di Simona Rebella hanno ottenuto una vittoria e una sconfitta contro il Caronno. Premi speciali per Daniel Berretta (miglior lanciatore), Marco Peluso (giocatore più utile) e Benjamin Giribaldi.

[r. p.]

7 ottobre 2004, Giovedì

IL SECOLO XIX

BASEBALL Premi speciali a Daniele Berretta, Marco Peluso e Benjamin Giribaldi

Che bravi i "kids" della Cairese

Una vittoria e un terzo posto nella kermesse giovanile di Milano

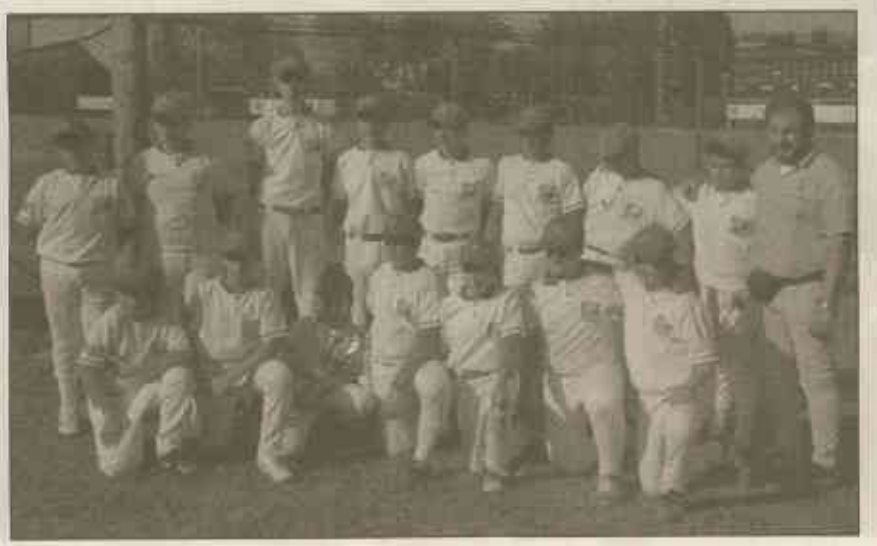

Nel giorno in cui è svanito il sogno della promozione in C1 la Cairese baseball (**nella foto**) ha aggiunto un nuovo trofeo in bacheca. I biancorossi sono stati i protagonisti del Kids Festival, manifestazione di fine stagione organizzata dalla società Milano 46. Nella categoria Maxi Ragazzi (Allievi e Ragazzi) i valbormidesi nelle eliminatorie hanno battuto 12-2 i padroni di casa del Milano 46. Ottime in battuta le prestazioni di Barlocco, Daniele Berretta, Veneziano e Peluso. In finale la Cairese si è imposta su una selezione nipponica. Dopo un inizio travolgente (5-1) i biancorossi si sono fatti raggiungere sul 5-5. La vittoria è comunque andata alla formazione del presidente Simona Rebella che ha messo a segno una valida in più degli avversari. Terzo posto invece per la squadra composta da bambini di 7 e 8 anni. Dopo essere stati battuti nella prima gara dal Caronno, i biancorossi si sono riscattati vincendo 15-2 il secondo match. Tra i singoli sono stati premiati Daniel Berretta (miglior lanciatore), Marco Peluso (giocatore più utile), Benjamin Giribaldi.

L'ANCORA
10 OTTOBRE 2004

Vinto dal baseball cairese il trofeo "Kids Festival"

Cairo M.tte - Nel giorno in cui è svanito il sogno della promozione alla Serie C1 la Cairese ha aggiunto un nuovo trofeo alla sua bacheca aggiudicandosi il Trofeo " Kids Festival", che si è svolto a Milano proprio domenica 26 settembre.

E così l'amarezza dei dirigenti e dei giocatori della prima squadra è stata mitigata dalla impeccabile prestazione del settore giovanile in quel di Milano che ha partecipato al torneo con una squadra mista "Ragazzi e Allievi" e con una squadra di minibaseball.

Il Kids Festival è una manifestazione che da anni si svolge a fine stagione nel bellissimo centro sportivo "Kennedy" di Milano che la Società "Milano 46" utilizza anche come festa di chiusura delle proprie attività e che coinvolge sia il baseball sia il softball; il torneo è una vera e propria festa dello sport alla quale partecipano più di un centinaio di bambini divisi in tre categorie: "maxi Ragazzi" per Ragazzi e Allievi, minibaseball senza lanciatore e minibaseball con l'allenatore che ricopre il ruolo di lanciatore.

La società biancorossa ha ottenuto un ottimo terzo posto proprio in questa categoria con una squadra composta per 7/9 da bambini di 7 e 8 anni che hanno dato vita a due bellissimi incontri combattuti fino all'ultima ripresa; nella prima partita i Cairesi si sono arresi al Caronno, squadra di maggiore esperienza che ha vinto per un solo punto e si è così guadagnato l'accesso alla finale per il primo posto. Nel secondo incontro, la Cairese ha sbaragliato gli avversari imponendosi con un secco 15 a 2 e si è aggiudicata la terza posizione nella classifica finale: tutti hanno ben figurato dimostrando carattere e grinta a volontà; da segnalare l'esordio di Giribaldi Benjamin alla sua prima partita ufficiale.

Nella categoria maxi ragazzi la Cairese si presentava con una squadra "Ragazzi e Allievi" che già nelle prime battute di gioco dimostrava affiatamento e sicurezza tecnica; la formula è quella usata nella categoria Minibaseball: un incontro a eliminazione diretta e poi la finale; nel primo incontro la Cairese è opposta alla squadra di casa il Milano 46; ottima in battuta con Barlocco, Berretta Daniele, Veneziano e Peluso e impeccabile in difesa con Daniele Berretta che si conferma mattatore in pedana. L'incontro termina con il punteggio di 12 a 2 per la Cairese che si aggiudica la qualificazione alla finale per il primo posto.

Avversario di questa finale è una selezione Nipponica composta da giocatori di una comunità giapponese presente nel quartiere milanese e che durante la stagione sportiva ha collaborato con la società organizzatrice.

La Cairese inizia bene l'incontro portandosi in vantaggio per 5 a 1, poi con un colpo di coda, gli avversari pareggiano le sorti dell'incontro: 5 a 5 il punteggio finale. La vittoria andrà comunque alla Cairese che nel corso dell'incontro ha messo a segno una valida in più rispetto ai giapponesi.

Buona la prestazione di Peluso in difesa e di Lomonte, Pascoli e Berretta Davide in pedana di lancio.

La giornata presenta ancora delle sorprese per la società biancorossa: durante la premiazione ben tre atleti valbormidesi si aggiudicano altrettanti premi; Berretta Daniele è premiato quale miglior lanciatore del Torneo, Marco Peluso quale giocatore più utile ed il giovanissimo Giribaldi Benjamin si è aggiudicato un premio quale miglior prospetto per il futuro.

I tecnici cairesi sono rimasti molto entusiasti non solo dei risultati ottenuti dalle proprie squadre, ma soprattutto di aver avuto la possibilità di partecipare ad una manifestazione gioiosa ed entusiasmante che ha usato il baseball per permettere a tanti bambini ed adulti di incontrarsi e di giocare insieme.

Prossimi impegni Sabato per la Categoria Cadetti i Caiersi incontreranno il Genova B.

GPS

il Corriere

N° 106 - **Settimana 39**
Mercoledì 13 ottobre 2004

BASEBALL CAIRO

Vittoriosi a Genova i Cadetti

CAIRO M. - La Cairese ha conquistato sabato scorso la Coppa Liguria per la Categoria Cadetti imponendosi sul Genova Baseball alla fine di due combattute sfide. La formazione biancorossa è stata letteralmente "trascinata" dalla buona esperienza che i tre giocatori Lomonte, Sicco e Bonifacino hanno maturato in prima squadra durante la stagione appena terminata. Ottimo, comunque, l'inserimento dei più giovani Veneziano, Barlocco, Berretta, Goffredo. La Coppa Liguria proseguirà domenica 24 ottobre con la Categoria Allievi a Sanremo.

Con due perentorie vittorie sul Genova

L'ANCORA
17 OTTOBRE 2004

I cadetti del Baseball Cairo conquistano la Coppa Liguria

Cairo M.tte - La Cairese ha conquistato sabato scorso 9 ottobre la Coppa Liguria per la Categoria Cadetti imponendosi sul Genova Baseball alla fine di due combattute sfide. Per la verità in entrambi gli incontri la Cairese ha imposto il proprio gioco senza particolari problemi dimostrando una schiacciante superiorità tecnica e tattica.

La formazione biancorossa è stata letteralmente "trascinata" dalla buona esperienza che i tre giocatori Lomonte, Sicco e Bonifacino hanno maturato in prima squadra durante la stagione appena terminata; ottimo, comunque, l'inserimento dei più giovani Veneziano, Barlocco, Berretta, Goffredo.

La prima sfida giocata a Cairo sabato 2 ottobre ha visto la Cairese imporsi con il punteggio di 11 a 1 forte di un'impeccabile gara giocata dal lanciatore partente Sicco il quale ha avuto il merito di non concedere alcuna valida alle mazze avversarie; in attacco la migliore prestazione stagionale di Marco Peluso (4 valide su 4 turni alla battuta per lui e ben 3 punti segnati) ha accompagnato tutta la squadra verso il perentorio risultato finale; buone le prove di Lomonte e Barlocco (un doppio per quest'ultimo).

Nella seconda gara giocata ad Abissola sabato scorso la musica non cambia poi di molto, la Cairese è meno esplosiva in attacco almeno nei primi inning, ma l'andamento della gara non è mai stato in discussione: al primo inning arriva un lungo fuoricampo di Sicco che oltre se stesso spinge a casa base anche Peluso, conquistando così i primi due punti; Bonifacino, oltre a fornire una buona prova dietro al piatto di casa base sembra aver ritrovato buona forma anche in battuta con due valide (di cui un doppio), sabato, almeno in attacco non sembra essere la giornata giusta per Peluso che, comunque si rende utile portando a casa base 2 punti. In difesa ancora una volta i lanciatori dettano legge: impeccabile come sempre Sicco, seguito da Lomonte e da Berretta che ben poco concedono agli avversari; da segnalare un bellissimo out al volo dell'esterno sinistro De Bei.

La Coppa Liguria proseguirà domenica 24 ottobre con la Categoria Allievi; si giocherà sul campo di Sanremo per una sfida a tre Chiavari, Cairese e i padroni di casa del Sanremo.

Per ciò che concerne la Categoria Ragazzi annullati gli incontri di domenica scorsa 10 ottobre per l'indisponibilità di alcune squadre: il tutto è stato rinviato a data da destinarsi.

GPS

LA STAMPA
GIOVEDÌ 14 OTTOBRE 2004

BASEBALL BILANCIO DI FINE ANNO PER I TEAM DI C2

Per la Cairese e i Cubs è stato un ottimo 2004

SAVONA

La stagione appena conclusa può considerarsi positiva per le formazioni del Savonese che hanno partecipato al campionato di serie C2. La Cairese del presidente Simona Rebella è arrivata ad un passo dalla promozione, battuta nella partita di spareggio dal Legnano.

Afferma il presidente Rebella: «Siamo andati bene, anche al di là delle più rosee aspettative di inizio stagione. Penso di poter affermare che questa annata sportiva sia stata quella della svolta. Crediamo di aver messo il primo mattone per creare un nuovo ciclo. Dopo la non felice esperienza dello scorso anno, con l'allenatore venezuelano che non era riuscito ad imprimere il proprio marchio sulla squadra, in questa stagione avevamo scelto di puntare su un pool di quattro tecnici, ognuno con competenze diverse e che potessero dare il proprio contributo alla squadra. Siamo riusciti a creare un gruppo valido, compatto, in cui sono stati inseriti senza eccessivi problemi alcuni validi elementi provenienti dalle giovanili».

La società biancorossa ora è già al lavoro per l'allestimento della rosa per il prossimo anno e potrebbe anche, visto l'ottimo piazzamento in campionato, chiedere il ripescaggio. E' stato un anno di transizione invece per i Cubs Albisole. Il team allenato da Flavio Pomogranato ha disputato un buon campionato dando spazio a molti giovani che si sono avvicinati per la prima volta alla specialità. Il tecnico: «Stagione comunque decisamente positiva, che ci ha permesso di fare esperienza. Ora ci prepariamo per la prossima stagione con grandi ambizioni, anche se nei programmi societari c'è soprattutto il rilancio del settore giovanile». **[r. p.]**

IL SECOLO XIX › 17 ottobre 2004, Domenica

BASEBALL Battuto nettamente (11-1 e 10-2) il Genova nel match decisivo

Brindano i baby della Cairese

I Cadetti biancorossi hanno conquistato la Coppa Liguria

Cairese in trionfo nella coppa Liguria di baseball. La squadra Cadetti ha imposto la propria superiorità nei due match contro il Genova. La formazione del presidente Simona Rebella è stata trascinata alla vittoria dalle ottime prove degli esperti Lomonte, Sicco e Bonifacino e dei più giovani Veneziano, Barlocco, Berretta e Goffredo.

Nell'incontro di andata a Cairo i biancorossi hanno vinto 11-1 con ottime prove di Alberto Sicco e Marco Peluso. Anche nella seconda gara, giocata ad Albissola, il risultato non è mai stato in discussione (10-2). Da segnalare nel primo inning un fuoricampo di Sicco e un bellissimo out al volo dell'esterno sinistro De Bei.

M. C.

La formazione cadetti della Cairese vincitrice in Coppa Liguria

LA STAMPA
MERCOLEDÌ 20 OTTOBRE 2004

BASEBALL ULTIMA FINALE

La Cairese Cadetti ha conquistato la Coppa Liguria

La Cairese trionfa nella Coppa Liguria Cadetti di baseball. La formazione del presidente Simona Rebella si è aggiudicata i due incontri in programma contro i pari età del Genova Baseball. Nella prima sfida i biancorossi della Val Bormida si sono imposti per 11-1 grazie alle ottime prove sostenute da Alberto Sicco e Marco Peluso. Nella seconda gara, svoltasi al «Cameli» di Albissola Marina, il team di Cairo Montenotte si è imposto con un secco 10-2. Da segnalare in questo incontro le buone prove di Sicco, autore nel primo inning di un fuori campo, e dell'esterno sinistro De Bei. Con questo risultato si chiude la stagione per la Cairese Cadetti che ha mostrato nel corso dell' anno ottime progressi grazie ai i vari Lomonte, Sicco e Bonifacino, a cui vanno aggiunti altri giovani di notevoli qualità come Veneziano, Barlocco, Berretta e Goffredo. [r. p.]

IL SECOLO XIX

27 ottobre 2004, Mercoledì

BASEBALL

Padri e figli sul diamante

Per una giornata padri e figli sono stati accomunati dalla stessa passione: il baseball. Sul campo di via XXV Aprile a Cairo gli atleti che hanno fatto la storia della Cairese si sono incontrati per ricordare i tempi che furono. Come accade in queste occasioni il piacere di rivedere i compagni di mille battaglie ha richiamato da tutta la Liguria gli ex giocatori biancorossi. Tutti con qualche capello bianco in più ma con la stessa passione e amore per il "batti e corri". Immancabile il ritorno sul diamante per una partita tra due formazioni miste composte dai "vecchi" e dai più giovani portacolori della Cairese. La riuscita della manifestazione ha convinto i dirigenti valbormidesi a organizzare un torneo ufficiale che vedrà opposte le formazioni più importanti che hanno fatto la storia della Cairese. La rassegna si disputerà all'inizio della prossima stagione.

il Corriere

N° 110 - Settimana 41
Mercoledì 27 ottobre 2004

A Cairo vecchie glorie del baseball

CAIRO M. -Tanti ricordi, aneddoti e tanto divertimento domenica scorsa sul diamante di Cairo Montenotte dove il Baseball Cairese ha celebrato le proprie radici riunendo un gruppo di giocatori del passato che hanno fatto la storia della compagine cairese. Un buon livello di gioco ha caratterizzato l'incontro che è stato molto divertente e combattuto nonostante qualche capello bianco in più tra i contendenti.Alla fine hanno vinto proprio tutti e soprattutto ha vinto il baseball e l'amore verso questo sport. Da questa esperienza è nata la volontà di rendere annuale questo appuntamento e dalla società cairese ci fanno sapere che all'avvio della prossima stagione,ad aprile, si darà vita a un quadrangolare che vedrà contrapposte le formazioni più rilevanti che hanno fatto la storia del baseball cairese e che abbracciano oramai diverse generazioni.

L'ANCORA
31 OTTOBRE 2004

Baseball cairese

Le vecchie glorie e festa di fine anno

Cairo M.tte - Domenica 17 Ottobre sul diamante di Cairo Montenotte la Società ha "celebrato" le proprie radici riunendo un gruppo di "vecchi giocatori" che hanno fatto la storia della compagine Valbormidese.

Come sempre accade in queste occasioni il piacere di rincontrare chi in qualche modo ha condiviso passioni e divertimenti ha accompagnato l'intera giornata e, a poco a poco, da tutta la Liguria sono arrivati molti ex giocatori: tutti con qualche capello bianco in più, ma con la stessa passione e lo stesso amore per "il vecchio sport".

Un buon livello di gioco ha caratterizzato l'incontro che è stato molto divertente e combattuto: alla fine hanno vinto tutti e soprattutto ha vinto il baseball.

Da quest'esperienza è nata la voglia di ufficializzare questo momento facendolo diventare un appuntamento fisso ed ognuno dei partecipanti si è impegnato a contattare altri "ex" della Società.

Ad aprile, in apertura di stagione, si darà vita ad un quadrangolare che vedrà contrapposte le formazioni più rilevanti che hanno fatto la storia del Baseball Cairese e che abbracciano oramai diverse generazioni.

Il week-end del 23 e 24 ottobre, poi, è stato particolarmente impegnativo per la società Cairese:

Sabato 23 alle ore 15 sul diamante di Via XXV Aprile si è celebrata la festa di fine anno che ha visto ancora una volta contrapposti padri e figli che si sono affrontati in una serie di gare individuali. E' seguita l'assemblea dei soci con la premiazione degli atleti ed il rinnovo del Consiglio Direttivo.

Domenica 24 la squadra Allievi è stata impegnata a Sanremo per la finale di Coppa Regione contro Sanremo e Chiavari.